

**1. Prikazani organizam pripada...**



bakterije      praživotinje      susederi      virusi

**2. Nauka koja proučava spoljašnju građu naziva se:**

antropologija      anatomija      medicina      morfologija

**3. Prikazano na slici je:**

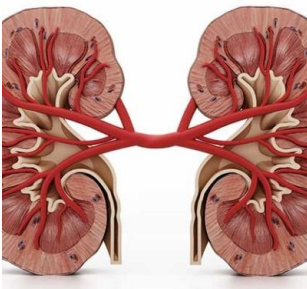

ćelija      sistem organa      organ      tkivi

**4. Sistem organa za varenje čine:**

Bubreg      mozak      tanko crevo      želudac

**5. Šta su od ponuđenog telesne ćelije:**

mišićne ćelije      krvne ćelije      ćelije kosti      jajne ćelije

## 6. Na slici je prikazano:

drvo života      5 carstava      podela jednoćelijskih organizama  
podela višćelijskih organizama

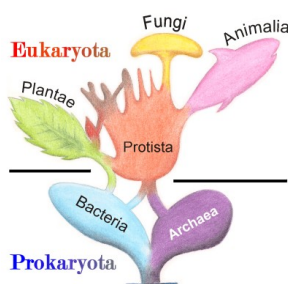

## 7. U praživotinje ubrajamo:

Trepljar      ameba      bičar      bakterija

## 8. Telo višćelijskih gljiva izgrađno je od končastih ćelija - hifa

da      ne

## 9. Jestive gljive od ponuđenih su:

Muhara      lisičarka      šampinjon      zelena pupavka

## 10. Ulogu da pričvršćuje biljku za podlogu ima:

Stablo      plod

## 11. Biljke bez semena su:

Gljive      papratnice      mahovine      četinari

## 12. Najbrojnija grupa beskičmenjaka su:

Gliste      pčele      bodljokošci      insekti

## 13. Zubi koji u našoj vilici zauzimaju položaj 1 i 2 nazivaju se:

kutnjaci      sekutići      pretkutnjaci      očnjaci

## 14. Vegetativno razmnožavanje se ne odvija pomoću:

Grana      lista      semena      korena

**15. Ko su autotrofi?**

oni koji sami sebi stvaraju hranu      oni koji koriste gotovu hranu

**16. Na slici je mikroskop koji je osmislio...**

Anton van Levenhuk    Robert Huk      Karl Line      Teodor Švan



**17. Koji deo ćelije je selektivno propustljiv?**

mitohondrija      citoplazma      jedro      ćelijska membrana

**18. Šta je od ponuđenog organela?**

hlorofil      hloroplast

**19. Šta je od ponuđenog populacija?**

clon      savana u kojoj žive slonovi      savana      krdo slonova

**20. Šta je od ponuđenog biotički faktor?**

dnevno-noćne promene      plodnost zemljišta      sezonske promene

**21. Pančičeva omorika je:**

endemska vrsta      izumrla vrsta      kosmopolitska vrsta      ugrožena vrsta

**22. Da li ćete imati plave ili braon oči zavisi od:**

Zigota      gameta      gena

**23. Najveća varijabilnost uočava se u odnosu na:**

dužinu ušiju      veličinu zečeva      boju krzna

**24. Od zajedničkog pretka koliko glavnih grana se odvojilo?**

4      3      1      2

**25. Od zajedničkog pretka koliko glavnih grana se odvojilo?**

domenu arheja      domenu eukariota      domenu prokariota      domenu bakterija